

- Para execução do BLOCO 02 deverá utilizar o bloco padrão 3 SALAS DE AULA - PADRÃO SEDUC 2022;
- Executar o piso armado nas regiões da salas onde há paredes de gesso acartonado e novas paredes que não possuem baldrame;
- A cobertura metálica segue o projeto padrão anexado.

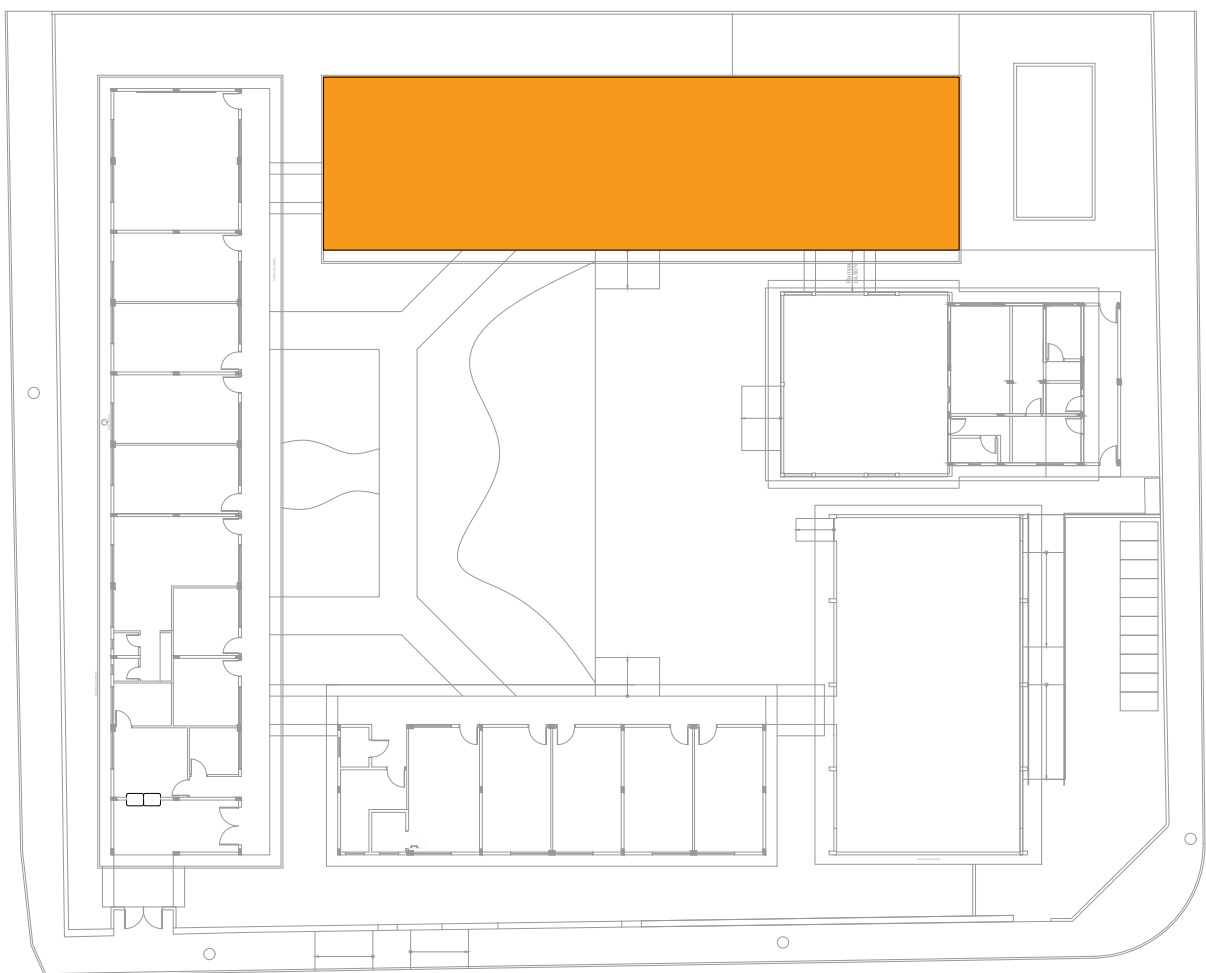

- Para execução do BLOCO 04 deverá utilizar o bloco padrão 3 BLOCO 06 SALAS E SANIT 2 PAV_REV2023;
- Executar o piso armado nas regiões da salas onde há paredes de gesso acartonado e novas paredes que não possuem baldrame;
- A cobertura metálica segue o projeto padrão anexado.

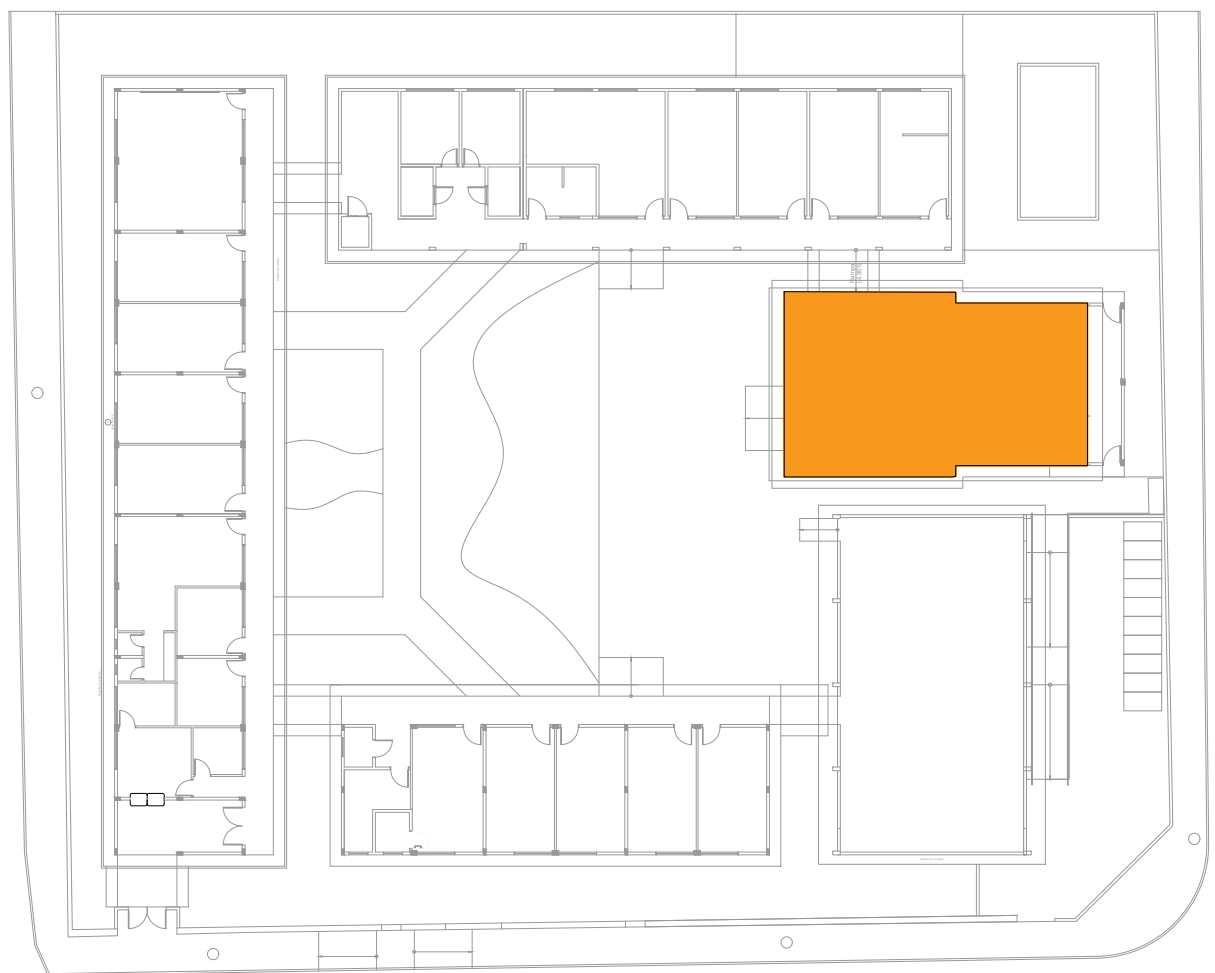

- Para execução do BLOCO 05 deverá utilizar o bloco padrão REFEITÓRIO COM COZINHA MOD-1;
- A cobertura metálica segue o projeto padrão anexado.

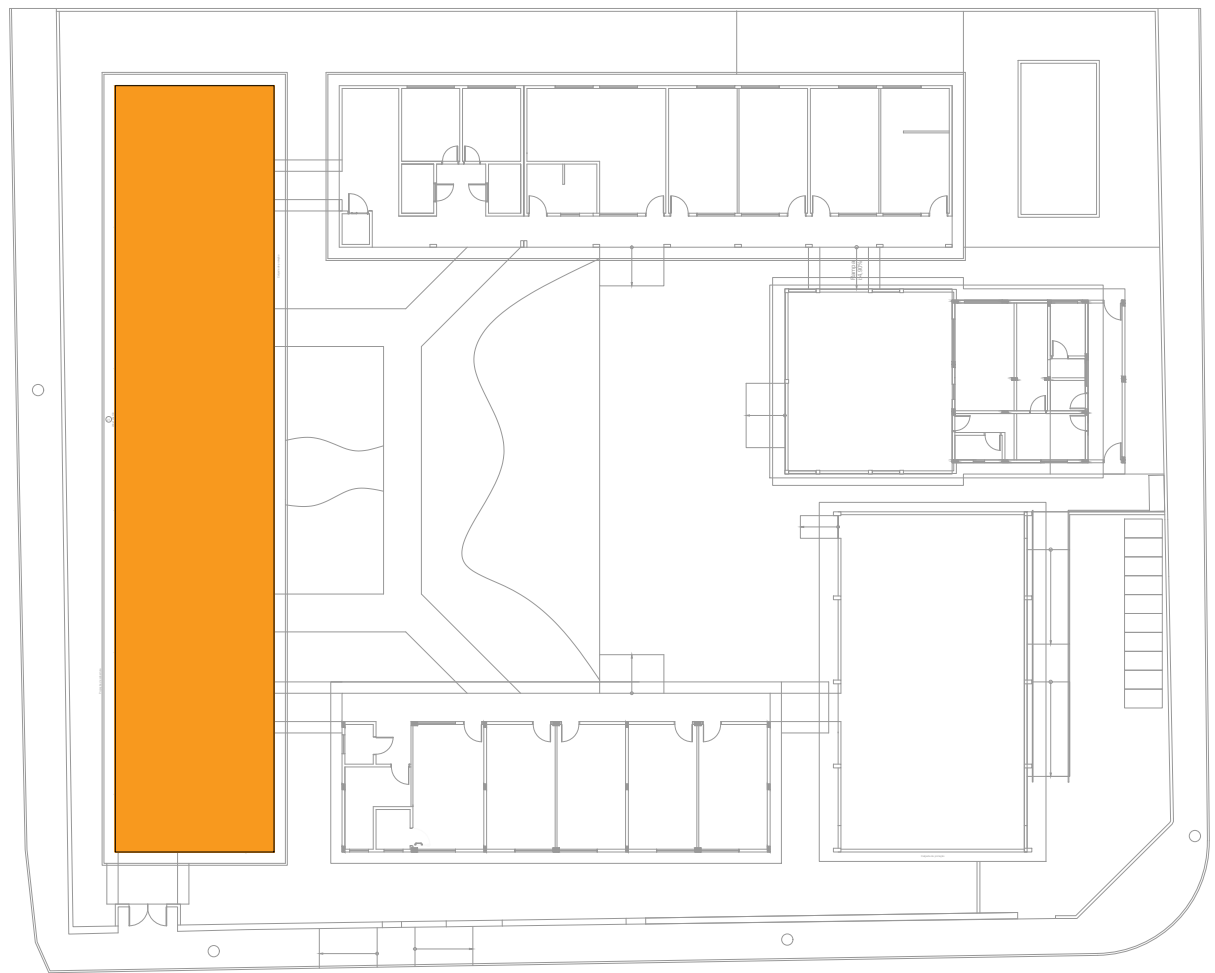

- Para execução do BLOCO 01 deverá utilizar o projeto nestas pranchas.



ESTADO DE GOIÁS
SECRETARIA DE ESTADO DA EDUCAÇÃO
SUPERINTENDÊNCIA DE INFRAESTRUTURA
GERENCIA DE PROJETOS E INFRAESTRUTURA

GERÊNCIA DE PROJETOS E INFRAESTRUTURA

APROVADO

TÉCNICO RESPONSÁVEL PELA APROVAÇÃO

COLÉGIO ESTADUAL DIURZA LEÃO - APAE

REFORMA E AMPLIAÇÃO

ENDEREÇO

RUA CINCO, S/Nº, RESIDENCIAL ANA LUIZA, INHUMAS - GO

ÁREA DO TERRENO	ÁREA PERMEAB	ÁREA EXISTENTE	ÁREA A DEMOLIR	ÁREA A CONSTRUIR	ÁREA TOTAL CONSTRUÇÃO
ver arquitetura	ver arquitetura	ver arquitetura	ver arquitetura	ver arquitetura	ver arquitetura

AUTOR: ENG. CIVIL JONATHAS KENNEDY ALVES FERREIRA - CREA: 101960666/GO - GO

RT DA OBRA

PROPRIETÁRIO: SECRETARIA DE ESTADO DA EDUCAÇÃO CNPJ: 01.408.705/0001-30
PREPOSTO: SABRINA SILVA VIEIRA VALENTE CPF: 041.530.091-64

ESTRUTURAL

TIPO DE PROJETO

USO DOS BLOCOS PADRÕES DE ESTRUTURA

ASSUNTO

DATA	ESCALA	REVISÃO	Nº RT/ART
NOVEMBRO/2025	INDICADA	000	

REV.	DATA	DESCRIÇÃO	VISTO
00	04/11/2025	EMISSÃO INICIAL	JCAP

00/10

FOLHA: